CN. 16. TN. A.

Hãy Để Mọc Lên

Nguyễn Duy

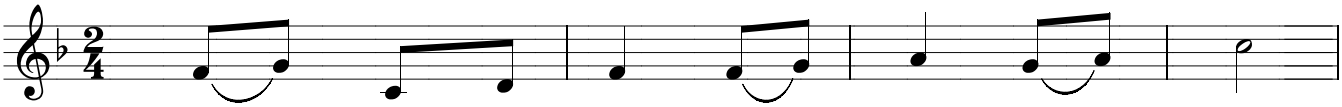

ĐK: Cứ để cả hai mọc lên mọc lên.

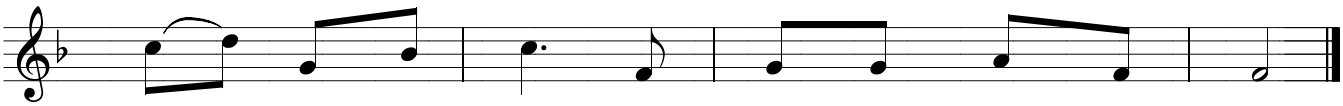

Cứ để cả hai mọc lên cho đến mùa gặt.

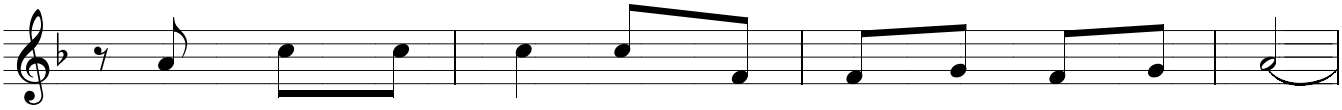

1. Trần gian hôm nay có cỏ lùng xen vào lúa tốt,
2. Hãy noi gương Cha sống hiền từ với người tội lỗi,

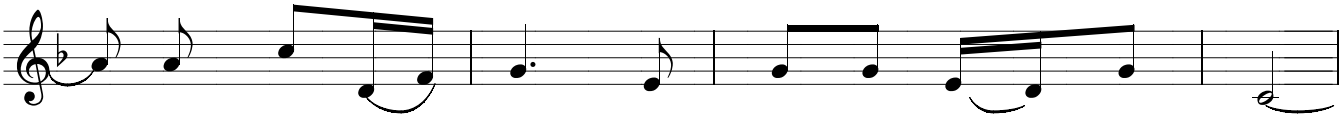

1. có những tội nhân chung sống với người chính trực.
2. Tha thiết cầu xin Họ sẽ trở về với Ngài.

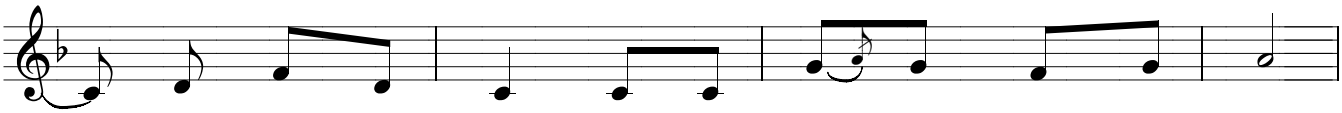

1. Nơi mỗi con người còn tật xấu bên cạnh nhân đức.
2. Hãy cứ kiên trì và bền tâm xây dựng thế giới.

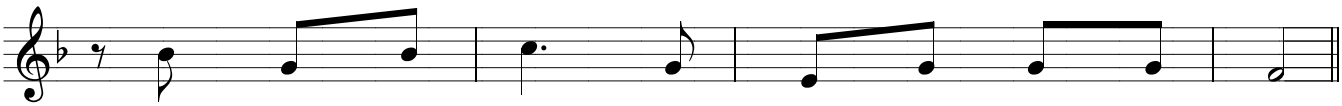

1. Chúa hằng kiên nhẫn nhân hậu với hết chúng ta.
2. Để hoàn thiện hơn nên người Con Cha trên trời.