Ước Mơ Hoa

Nguyễn Duy

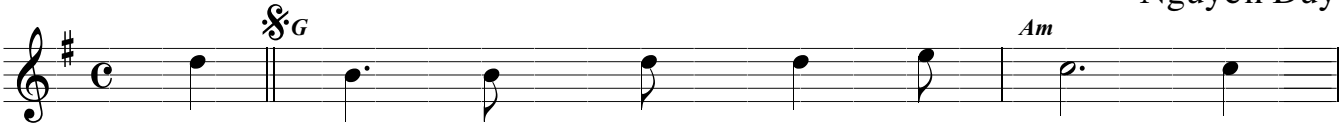

1. Xuân về mừng xuân tươi đã về! Xuân
2. (Xuân) về trời xuân bao thắm tươi. Xuân

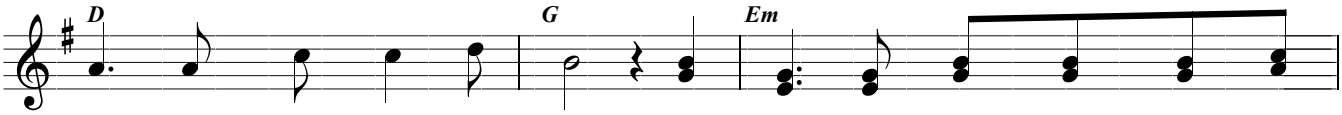

về mừng xuân vui đã về. Bên trời mùa xuân khoe tươi sắc
về tuổi xuân em sáng ngời. Xuân về lời yêu thương tha thiết

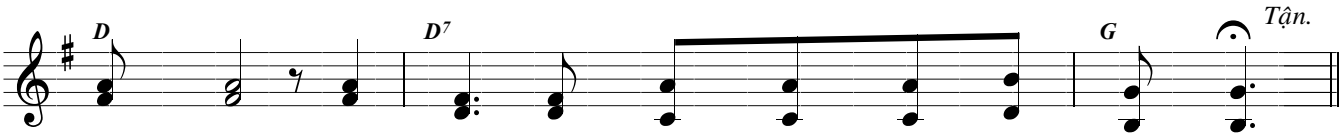

muôn hoa Bên đời mùa xuân lung linh nắng hiền hòa.
trên môi Ân tình là xuân bao la giữa cuộc đời.

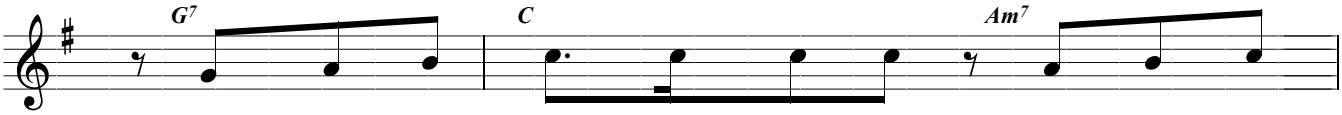

Lòng em vui sướng vang câu ca Dệt bao mơ

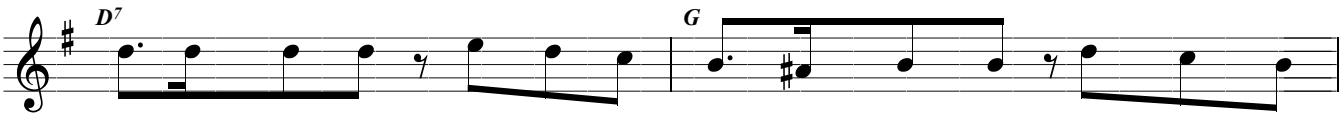

ước xinh như hoa Ước cho mọi nhà được hân hoan Ước cho muôn

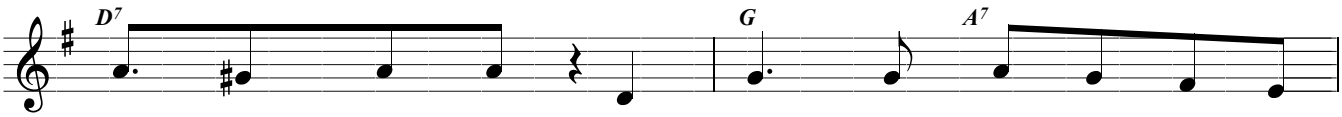

người được khang an Cầu mong Năm mới Ơn Trên dư

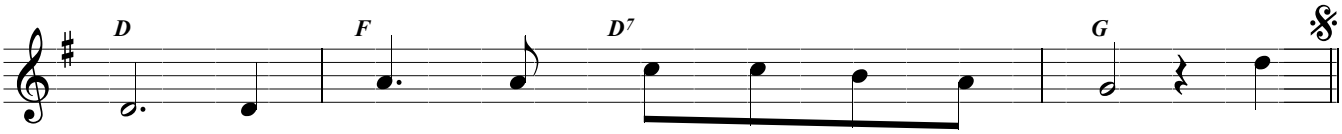

tràn Cầu mong Hạnh phúc đến cho nhân trần. Xuân