Đường Thập Giá, Đường Hy Vọng

(Cross Road, Road of Hope)

♩ = 65

Music and Lyrics by
Trần Đăng Tuấn

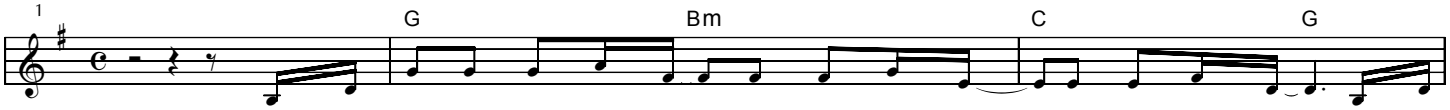

1. Đường con đi qua bao đắng cay, quên đi tháng ngày, mi hoen ướt mềm. Tình vụt
2. Giòng đời trôi qua bao tháng năm, thân con rã rời, lê chân mỏi mòn. Đời như
3. Đường thập giá xưa Chúa bước qua, vai mang gánh nặng, đem thân cứu đời. Ngọn đồi
4. As I walked a - long the road I felt the tears swelled in my eyes. Love was
5. You have died for me, my Lord with all my sins so I might live. From the
6. Life is such a flow - ing ri - ver to the end - less field of dreams, when the

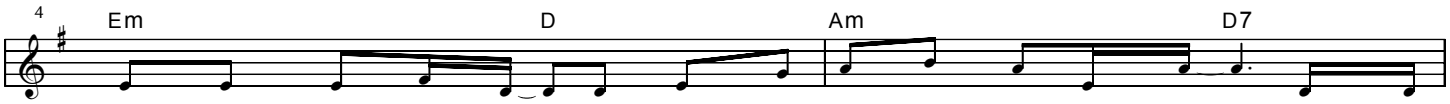

bay qua như giấc mơ chỉ còn lại trống vắng trong tầm tay. Tìm về
những cơn lốc cuốn xoay tình người càng khô héo trong trời mây. Chỉ còn
cao giang tay hiến thân chỉ vì tình yêu chết cho trần gian. Nguyện từ
gone with - in my sight, I felt the lost in my own heart. You're the
Cross you teach the way of sac - ri - fic - ing for your love. Teach me
storm comes through the shore it shat - tered all dreams on its path. You're the

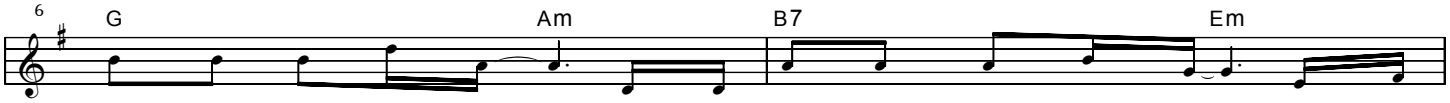

đến nương thân Chúa yêu, Ngài ủi an lau khô mắt lệ, Ngài dìu
Chúa nơi con náu thân, Ngài đỡ nâng khi con thất vọng, và con
nay xin theo Chúa thôi, mở rộng tay yêu thương thế nhân. Đời con
on - ly one for me, wipe the tear - drops in my eyes. I shall
how to love you, Lord. Teach me how to walk your way of the
sun - shine of my soul. You're the way to 'ter - nal life. You're the

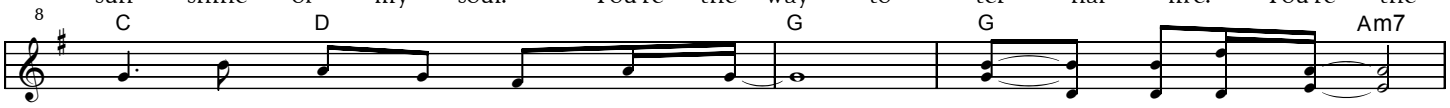

bước, dắt con đi về bến mơ. Chúa là con đường,
sẽ sống vui bên Ngài suốt đời. Lord, you are my way,
sẽ hiến thân cho ngài suốt đời.
love you more and more each day.
Cross, with you in all my days.
rock, with you where I shall stay.

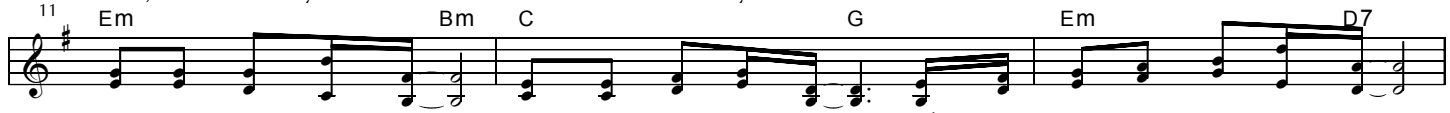

cho con vui bước theo. Đường tình mang hy vọng, nguồn hạnh phúc con luôn ước mong.
I shall walk with you. E - ver - last - ing love brings the e - ver - las - ting life.

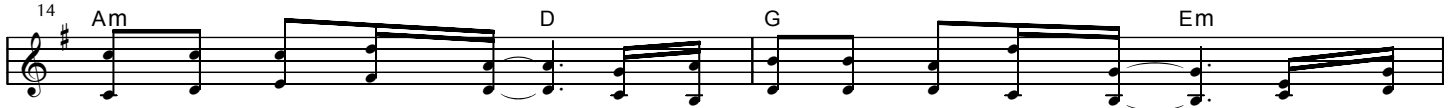

Cho con yêu Chúa nhiều, thành nhân chứng Phúc Âm của Người. Nguyện đời
Let me love you, Lord. Let me be your ser - vant, Lord. I shall

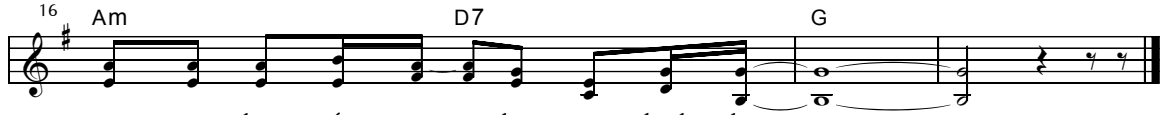

con vang lên tiếng ca chúc tụng danh cha.
praise your Ho - Ly Name 'till end of time.

VYC 2003 Theme Song
at California, USA

Copyrights © 2004. Danny Tuan Tran. All Rights Reserved. Reproduction Authorized For Non-Commercial Use