Thánh Vịnh 79

Chúa Nhật I Vọng năm B, CN IV Vọng năm C
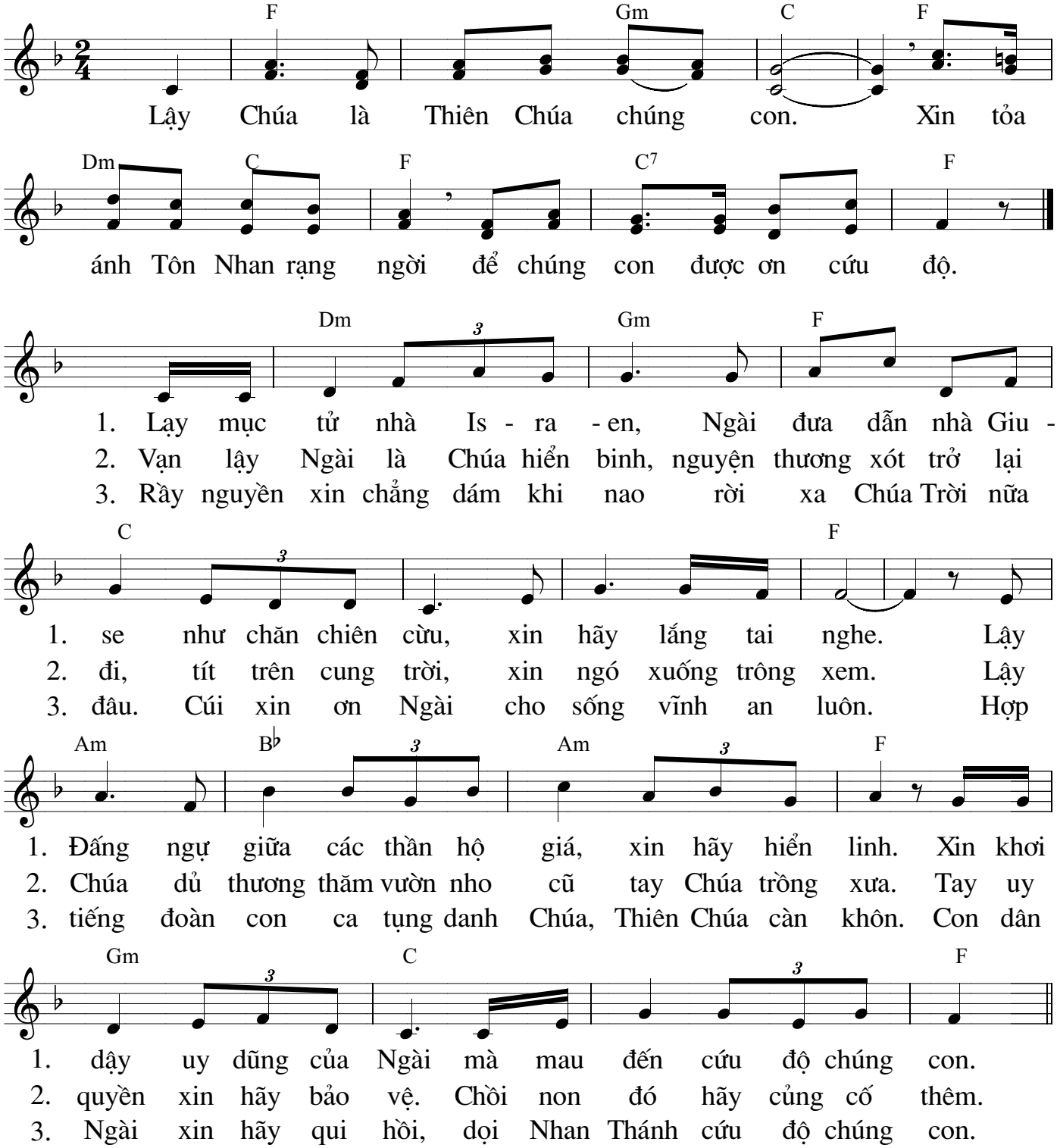
Kim Long